

# CUENTA PÚBLICA 2021 LICEO CARDENAL ANTONIO SAMORÉ





**Q.E.P.D COLEGAS**



## REECARNACIONES

Me reencarno al infinito  
en el deseo de encontrarme entre algunas de las transfiguraciones

Duele mirar el mundo desde estos ojos abandonados  
Me llamas  
Río, árbol, gaviota, poeta  
Cómo entregarme al azar  
Si estoy predetermina por tus designios

**NELLY GONZÁLEZ**  
**Autora Libro "VIENTOS DEL SUR"**

# DESCRIPCIÓN DEL LICEO

**EL liceo Cardenal Antonio Samoré consta de tres modalidades de estudio**

- Científico humanista**
- Educación Especial**
- Técnico Profesional**

**Asistente Panadería y Repostería**

**La matrícula 2021 es de alumnos(as) 365**

**Técnico de Nivel Medio en Gastronomía**

**Mención: Cocina**

**Mención: Pastelería Y Repostería**



# ORGANIGRAMA INSTITUCIONAL

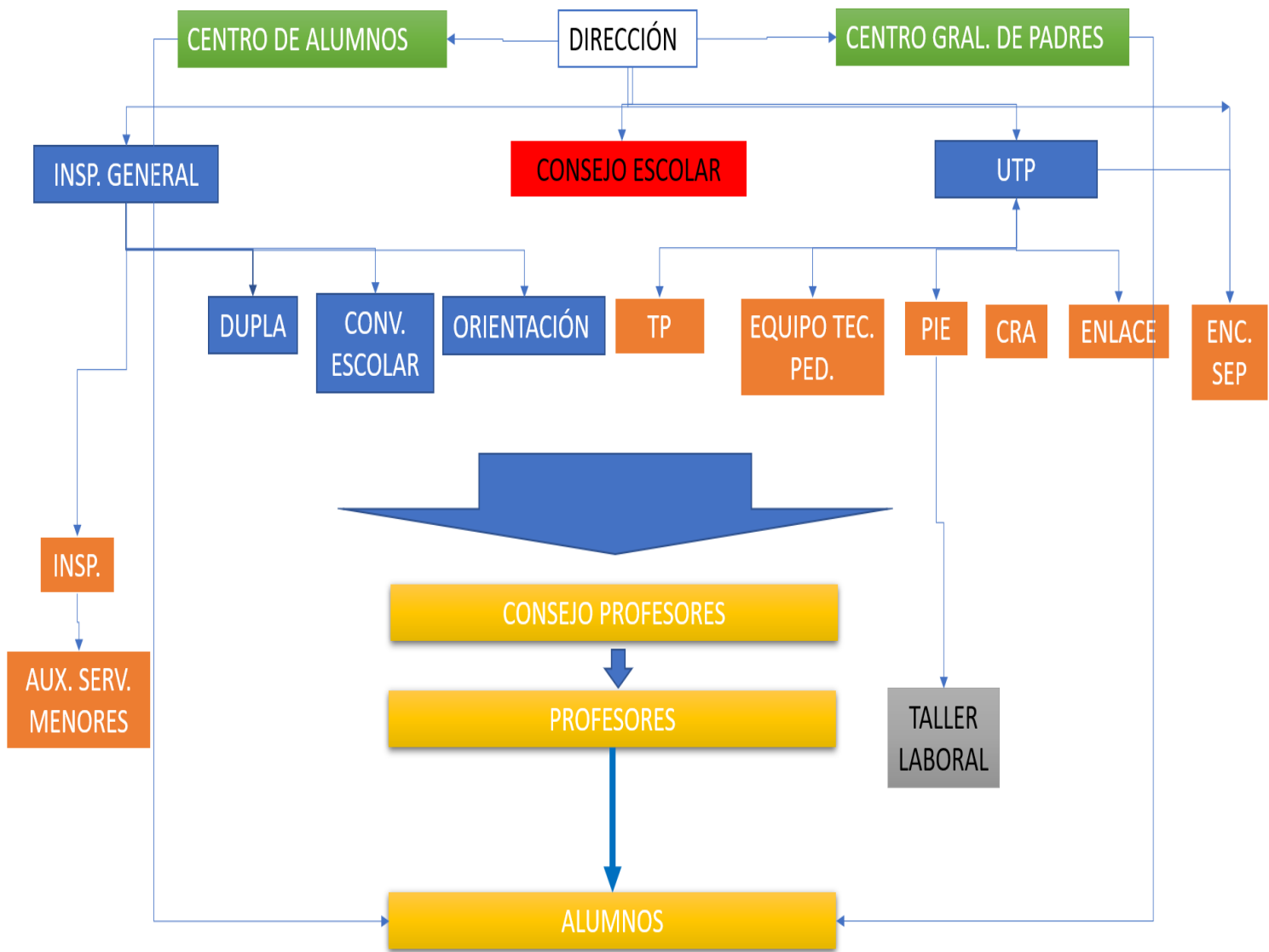



## VISIÓN

Liceo forjador de jóvenes competentes y con pertenencia local para una sociedad de cambio.

## MISIÓN

Ser una institución educativa inclusiva con énfasis en el desarrollo de personas hábiles y competentes capaces de forjar su propio proyecto de vida constituyendo un aporte para la sociedad actual.

## SELLOS INSTITUCIONALES

Desarrollo de Habilidades y competencias  
Educación Inclusiva  
Formación Emprendedora





El liceo está incorporado a la **Jornada Escolar Completa (JEC)**. El **PLAN DE ESTUDIO DE ENSEÑANZA MEDIA** consta de **38 semanas anuales**.

- El **HORARIO** de funcionamiento es
- Lunes-Jueves de 8:15 a 17:25 hrs.
  - Martes-Miércoles de 8:15 a 15:45 hrs.
  - Viernes 8:15 a 13:30 hrs.

# PLANTA DOCENTE 2021

## EQUIPO DIRECTIVO



Viviana Fernández Avello

Inspectora general



Luis Carlos Muñoz Z.

Director (s)



Edgardo Barrientos Romero

UTP

# EQUIPO TECNICO-PEDAGOGICO



Cesar Sepúlveda Ramírez

Encargado Convivencia

**APOYO UTP**

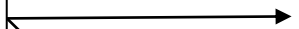

Ruth Venegas García

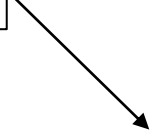
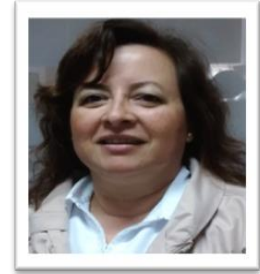

Paula Flores  
Carrasco

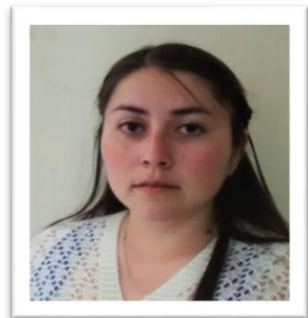



# DOCENTES EN EL AULA 2021

Lenguaje y  
Comunicación

- Cristian Puga Martínez
- María Elena Salazar
- José Sanhueza Chávez
- Nelly Gonzales



Matemáticas

- Ruth Venegas García
- Camila Henríquez
- Karen Ceballos
- Romina Riquelme Martínez
- Victoria Valenzuela Salamanca





Historia y Geografía

Patricio Cañete Nuñez

Marlene Novoa Muñoz

César Sepúlveda Ramírez



Filosofía

Katrin Ziehl Cid



Inglés

Marjorie Muñoz Vásquez

Nelson Torres Salamanca



Ciencias  
Naturales

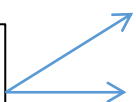

Loreto Arias  
Manuel Vergara



Física



Carlos Villalobos



Ed. Física



Yaritza Fernández Matus  
María José Lillo





Ed. tecnológica

→ Gloria Ortega Lerzundi



Música

→ Álvaro Álvarez



Artes

→ Areli Guerra



Religión

→ Mónica Rifo Riquelme



Técnico-profesional

→ Nora Schwerter Gallardo  
→ Felipe Benítez





# EQUIPO DOCENTE PIE



**Taller laboral**

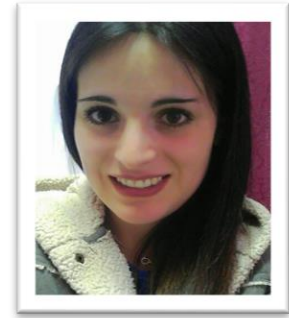

**Soledad Gallardo**  
**Coordinadora PIE**

**Odette Garabito**

**M°. Eugenia Trangol**

**Carolina Jerez**



**Paula Flores Carrasco**

**Fernando Alveal**

**Magdalena Valenzuela O.**

# PROFESIONALES PIE

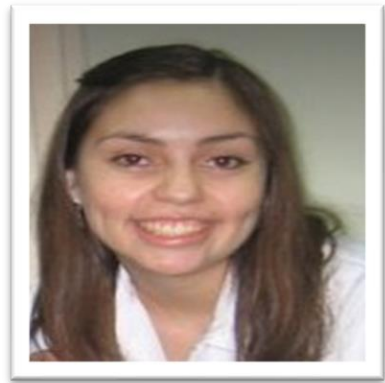

Paulina Obreque  
Fonoaudióloga



María José Córdova  
Psicóloga

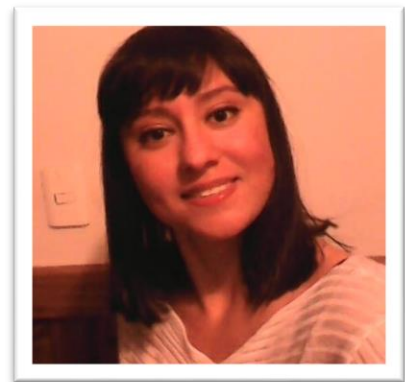

Natalia Pasten Rojas  
Lengua de Señas



Claudia Salamanca Osses  
Monitora Lengua de Señas Chilena  
(Pro retención)



# PLANTA ASISTENTES DE LA EDUCACIÓN

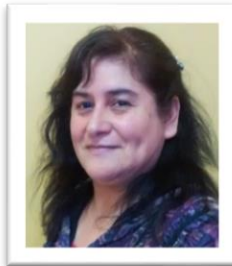

Ana Barrientos



Gabriela Muñoz



Carmen Luz Pulgar

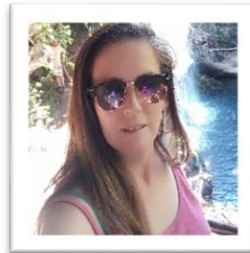

Magaly Salamanca

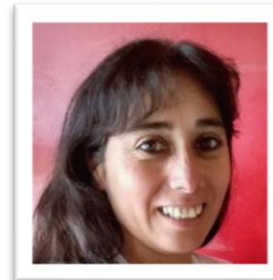

Maricel Contreras

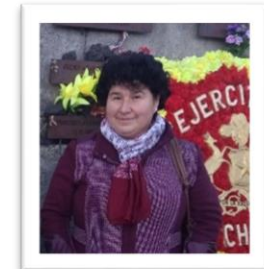

Rosa Jara



Claudio Bravo



Gonzalo Chavarriga

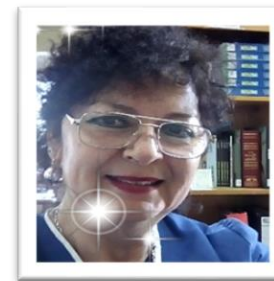

Emilia Salas



# EQUIPO MULTIPROFESIONAL



Renata Sánchez



Joana Andias Sandoval  
Trabajadora social



Isaboc Esparza  
Trabajadora Social

Sebastián Abuter  
Psicólogo





# RESULTADOS EDUCATIVOS 2021



310 - Enseñanza Media Humanista-Científica niños y jóvenes	TOTAL HOMBRES			
	1° medio	2° medio	3° medio	4° medio
Matrícula Final	39	50	34	38
Retirados	1	6	4	0
Promovidos	38	44	30	38
Reprobados	0	0	0	0

310 - Enseñanza Media Humanista-Científica niños y jóvenes	TOTAL MUJERES			
	1° medio	2° medio	3° medio	4° medio
Matrícula Final	51	60	33	25
Retirados	4	2	1	1
Promovidos	47	58	32	23
Reprobados	0	1	0	1



# RESULTADOS EDUCATIVOS 2021

610 - Enseñanza Media Técnico-Profesional Técnica niños	TOTAL HOMBRES	
	3° medio	4° medio
Matrícula Final	10	9
Retirados	1	3
Promovidos	9	6
Reprobados	0	0

610 - Enseñanza Media Técnico-Profesional Técnica niños	TOTAL MUJERES	
	3° medio	4° medio
Matrícula Final	11	9
Retirados	2	0
Promovidos	9	8
Reprobados	0	1



# RESULTADOS EDUCATIVOS 2021



CURSO	MATRICULA	INSCRITOS	%
4° A	34	21	62%
4° B	28	17	61%
4° TP	18	8	44%
<b>Total</b>	<b>80</b>	<b>46</b>	<b>58%</b>



**RESULTADO DE LA ESPECIALIDAD TÉCNICO DE NIVEL MEDIO EN GASTRONOMÍA CON MENCIÓN EN COCINA O PASTELERÍA Y REPOSTERÍA**

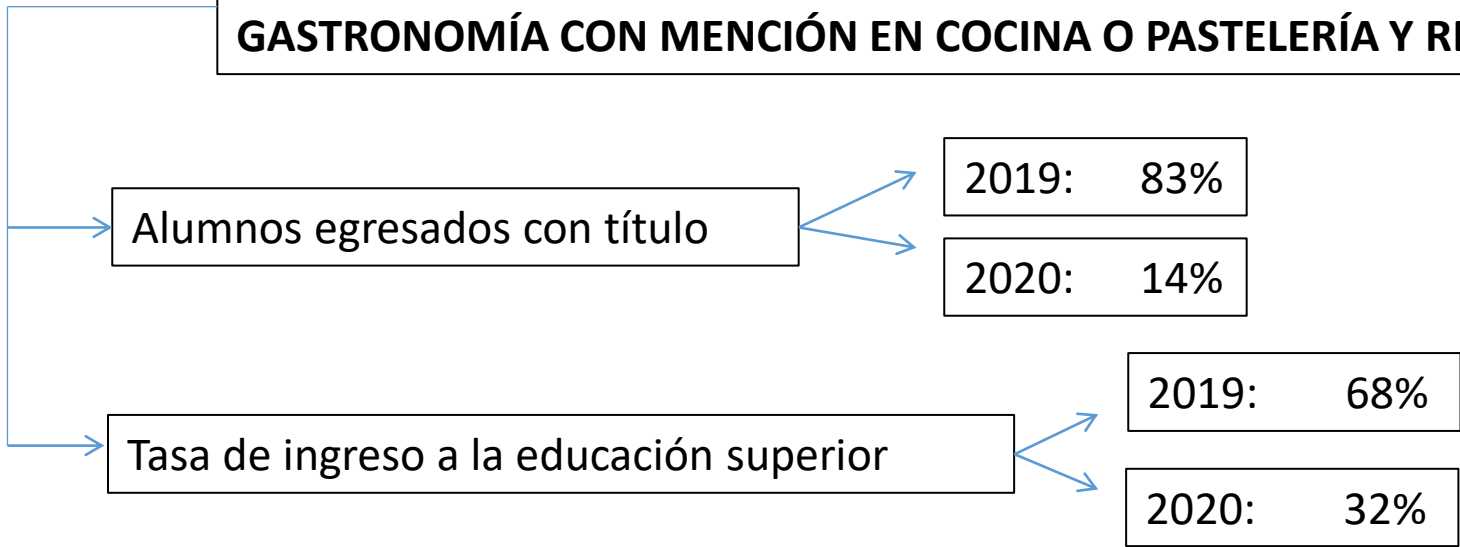

# ESTADOS FINANCIEROS 2021





## FONDOS SEP 2021



**Saldo Inicial (Remante 2020): \$ 59.070.342**

**Ingreso por Subvención 2021: \$ 110.141.610**

**SEP/Preferentes 2021: \$ 10.922.062**

**Total Ingresos: \$ 180.134.014**



## FONDOS SEP 2021



**Gasto Personal: \$ 62.282.943 51,46%**

**Gasto en Bienes y Servicios: \$ 40.949.256**

**Gastos Centralización: \$ 12.106.367**

**Deuda Flotante: \$ 22.157.213**

**TOTAL GASTOS \$ 145.774.365**

# FONDOS SEP

ESTADO DE RESULTADOS SEP AL 14 DE DICIEMBRE 2021

## LICEO CARDENAL ANTONIO SAMORE

INGRESOS	INGRESO PERCIBIDO
Saldo Inicial	\$ 59.070.342
Ingresos x Gtos no Acept.	\$ 0
Ingresos por Subvención	
Subv. Escolar Preferencial SEP Preferentes	\$ 110.141.610
	\$ 10.922.062
Rezagados	
<b>TOTAL INGRESOS</b>	<b>\$ 180.134.014</b>

	GASTOS	GASTO EJECUTADO	
21	Gastos en Personal	\$ 62.282.943	51,46%
	Personal Docente Planta	\$ 9.962.255	
	Personal Docente a Contrata	\$ 12.695.091	
	Personal Código del Trabajo	\$ 39.625.597	
	Honorarios a Suma Alzada	\$ 0	
22	C x P Bienes y Servicios de Cons.	\$ 40.949.256	22,7%
01.001	Alimentos y Bebidas para Personas	\$ 947.486	
02.001	Textiles y Acabados Textiles	\$ 0	
02.002	Vestuario, Accesorios y Prendas Diversas	\$ 0	
02.003	Calzados	\$ 0	
04.001	Materiales de Oficina	\$ 0	
04.002	Textos y Otros Materiales de Enseñanza	\$ 8.270.571	
04.009	Insumos, Repuestos y Accesorios Computacionales	\$ 6.478.503	
04.012	Otros Materiales, Repuestos y Utiles Diversos	\$ 0	
04.013	Equipos Menores	\$ 0	
04.999	Otros Materiales de Uso o Consumo	\$ 11.689.306	
05.007	Acceso a Internet	\$ 3.410.586	
06.004	Manten. y Repar. de Máq. y Equip. de Oficina	\$ 0	
07.002	Servicios de Impresión	\$ 0	
08.007	Pasajes, Fletes y Bodegajes	\$ 0	
08.999	Otros Servicios Generales	\$ 10.152.804	
09.005	Arriendo de Máquinas y Equipos	\$ 0	
11.002	Cursos de Capacitación	\$ 0	
12.999	Otros Gastos	\$ 0	
23	C x P Prest. de Seguridad Social	\$ 13.839	
01.004	Desahucios e Indemnizaciones	\$ 13.839	
29	C x P Adquis. de Activ. no Financ.	\$ 8.264.747	
04	Mobiliario y Otros	\$ 0	
05.001	Máquinas y Equipos de Oficina	\$ 0	
05.999	Otras	\$ 0	
06.001	Equipos Comput. y Periféricos	\$ 7.074.747	
06.002	Equip. De Comun. Para Redes Informaticas	\$ 0	
07.001	Programas Computacionales	\$ 0	
07.002	Sistemas de Información	\$ 0	
99	Otros Activos no Financieros	\$ 1.190.000	
34	C x P Servicio de la Deuda	\$ 22.157.213	
07	Deuda Flotante	\$ 22.157.213	
	GASTOS CENTRALIZADOS (10%)	\$ 12.106.367	
	<b>TOTAL GASTOS</b>	<b>\$ 145.774.365</b>	<b>74,20%</b>



MARIA ANGELICA ABURTO U.  
JEFA DE FINANZAS DAEM



# FONDOS MANTENIMIENTO

ESTADO DE RESULTADOS FONDO DE MANTENIMIENTO AL 14 DE DICIEMBRE 2021

LICEO CARDENAL ANTONIO SAMORE

INGRESOS	INGRESO PERCIBIDO
Saldo Inicial de Caja	\$ 4.862.926
Subvención al Mantenimiento	\$ 6.052.645

GASTOS		GASTO EJECUTADO
21	Honorarios a Suma Alzada	\$ 76.083
22	Bienes y Servicios de Consumo	\$ 10.615.848
03	Combustibles y Lubricantes	\$ 0
04	Materiales de Uso o Consumo Corriente	\$ 1.636.475
06	Mantenimiento y Reparación de Edificac.	\$ 8.979.373
08	Servicios Generales	0
09	Arriendos	0
34	Servicio de la Deuda	\$ 0
007	Deuda Flotante	\$ 0

<b>TOTAL INGRESOS</b>	<b>\$ 10.915.571</b>
-----------------------	----------------------

<b>TOTAL GASTOS</b>	<b>\$ 10.691.931</b>
---------------------	----------------------

<b>SALDO DISPONIBLE</b>	<b>\$ 223.640</b>
-------------------------	-------------------



ILUSTRE MUNICIPALIDAD  
JEFE FINANZAS EDUCACION  
SANTA BARBARA

MARIA ANGELICA ABURTO  
JEFE DE FINANZAS

SANTA BARBARA, 14 DE DICIEMBRE 2021

# FONDOS PRO RETENCIÓN

## INGRESOS / GASTOS FONDO PRO RETENCIÓN AL 14 DE DICIEMBRE 2021

### LICEO CAS

INGRESOS	INGRESO PERCIBIDO
Saldo Inicial de Caja	\$ 34.368.486
Subvención Pro Retención	\$ 32.377.410

<b>TOTAL INGRESOS</b>	<b>\$ 66.745.896</b>
-----------------------	----------------------



MARIA A. ABURTO U.  
JEFE DE FINANZAS

	GASTOS	GASTO EJECUTADO
21	Gasto en Personal	\$ 18.891.478
	Personal a Honorarios	\$ 18.891.478
	Personal Código	\$ 0
	Aportes Previsioanles	\$ 0
22	Bienes y Servicios de Consumo	\$ 0
01	Alimentos y Bebidas	\$ 0
02	Textiles, Vestuario y Calzados	\$ 0
04	Material de Uso o Consumo Corriente	\$ 0
08	Servicios Generales	0
23	Prestaciones de Seguridad Social	\$ 0
01.004	Desahucios e Indemnizaciones	\$ 0
29	Adquisición de Activos no Financieros	\$ 0
06	Equipos Informáticos	\$ 0
34	Servicio de la Deuda	\$ 0
007	Deuda Flotante	\$ 0

<b>TOTAL GASTOS</b>	<b>\$ 18.891.478</b>
---------------------	----------------------

DEUDA EXIGIBLE \$ 2.265.384 \*

<b>SALDO CAJA</b>	<b>\$ 45.589.034</b>
-------------------	----------------------

SANTA BARBARA, 14 de Diciembre 2021

\* Honorarios de 4 Profesionales (Diciembre 2021)



# PROYECTO DEPORTIVO RECREATIVO

<b>MONTO</b>	<b>3.000.000&lt;-.</b>
<b>TALLERES</b>	<b>ACONDICIONAMIENTO FISICO BASQUETBOL</b>
<b>IMPLEMENTACIÓN DEPORTIVA</b>	<b>BALONES, MANCUERNAS, CAMISETAS ETC.</b>



# ESPECIALIDAD TÉCNICO DE NIVEL MEDIO EN GASTRONOMÍA CON MENCIÓN EN COCINA O PASTELERÍA Y REPOSTERÍA



NOMBRE DE LA ACTIVIDAD	FECHA	CANTIDAD DE ESTUDIANTES BENEFICIADOS (aproximados)
Kits pedagógicos	28-07-21	16
Uniformes de cocina	05-08-21	16
Clases modalidad asincrónico y presencial	Marzo - diciembre	35
Elaboración de proyecto TP (adjudicado e implementado por un valor de 20 millones)	Mayo	35
Participación activa en Red de Liceo TP región del Biobío	Marzo - diciembre	2 docentes



## ACTIVIDADES REALIZADAS



1. - La actividad señalada como los Kits pedagógicos tiene relación a la entrega de insumos para elaborar recetas en su hogar de acuerdo a la modalidad de aprendizaje asincrónico, se entregó en forma individual a cada estudiante y posteriormente enviar un registro de las recetas acompañado de informes técnicos, lo que permite poder generar un aprendizaje del aprender haciendo de acuerdo a las priorizaciones curriculares.
2. Se entrega los uniformes de cocina para cubrir la necesidad de los estudiantes debido al problema económico por el covid que afecta a los apoderados.
3. Se trabaja durante el año en modalidad asincrónica apoyados por diversas plataformas como sociales e institucional.
4. En Dpto. TP participa de un proyecto de equipamiento para la especialidad adjudicados 20 millones de pesos para ello, que van en directo beneficio de nuestros estudiantes para potenciar sus aprendizajes específicos.
5. Como Liceo TP los docentes participan activamente de la Red de Liceo TP de la región del Biobío, con la finalidad de apoyarnos en las diferentes estrategias a utilizar de acuerdo al momento que se vive, priorizaciones curriculares, metodologías de trabajo, capacitaciones, charlas, etc.



# CONVIVENCIA ESCOLAR



Informe: CONVIVENCIA ESCOLAR 2021

RESPONSABLE: César Sepúlveda Ramírez

Cabe destacar, que el año escolar 2021, y el Equipo de Convivencia Escolar concretamente, se ha visto afectado por las siguientes contingencias:

- Nuevo encargado de convivencia escolar Profesor César Sepúlveda.
- Renuncia psicóloga Amaia Saracho Programa pro retención (septiembre)
- Baja médica de psicólogo Sebastián Abuter (octubre a la fecha)
- Caso delta positivo primeros días retorno presencial.
- Ingreso a presencialidad en mes de octubre.
- Retiro laboral profesora Iberia Jeréz (orientadora) mes de octubre.
- Alta tasa de problemas emocionales de la esfera ansiosa en estudiantes a su retorno a la presencialidad.

TABLA DE ACCIONES ORGANIZADA POR NIVEL DE TRABAJO:

Nivel o área de trabajo	Actividades realizadas	Responsable	Fechas	Realización
PREVENCIÓN	Talleres de resolución de conflictos a funcionarios (actividad institucional).	Convivencia Escolar	2º trimestre	Realizada Satisfactoriamente
	Jornadas de capacitación institucional Primeros Auxilios Psicológicos (PAPS).	Convivencia Escolar	2º trimestre	Realizada satisfactoriamente
	Cápsulas psicoeducativas y afiches de prevención y promoción.	Convivencia Escolar	Todo el año	Realizadas Satisfactoriamente
	Programa en redes sociales "con la mente en el juego".	Convivencia Escolar	Julio a agosto	Realizadas Satisfactoriamente



# CONVIVENCIA ESCOLAR



	Talleres de prevención en salud mental con estudiantes	Convivencia Escolar	Todo el año	Realizadas Satisfactoriamente
	Talleres autocuidado docente	Convivencia Escolar	2º trimestre	Realizada satisfactoriamente
<b>ORIENTACIÓN</b>	-Sesiones individuales	Convivencia Escolar	Todo el año	Realizadas satisfactoriamente.
	-FUAS	Convivencia Escolar	2º Semestre	Realizadas satisfactoriamente.
	-PASE	Convivencia Escolar y UTP	2º Semestre"	Realizadas con algunas dificultades. (Baja asistencia)
	-Charlas a apoderados (Alianza Familia-Escuela)	Convivencia Escolar	2º Semestre	Realizadas con algunas dificultades (Baja asistencia)
	-Otros talleres para realzar los estándares educativos - Talleres y charlas con redes comunales	Convivencia Escolar	2º y 3º Trimestre	Realizadas con algunas dificultades
	Aplicación de diagnóstico DIA	Convivencia Escolar y docentes	2º trimestre y 3º trimestre	Realizadas Satisfactoriamente
<b>ASISTENCIAL</b>	-Seguimientos	Convivencia Escolar	Todo el año	Realizadas satisfactoriamente



# CONVIVENCIA ESCOLAR



	-Sesiones individuales	Convivencia Escolar	Todo el año	Realizadas Satisfactoriamente
	-Contenciones desajustes emocionales de estudiantes, docentes y asistentes.	Convivencia Escolar	Todo el año	Realizadas Satisfactoriamente
<b>PROMOCIÓN</b>	<b>Talleres promotores de la salud mental</b>  -Talleres comunidad educativa con distintas temáticas promotores de la salud y bienestar.  -Infografías centradas en la salud emocional.	Convivencia Escolar	Todo el año	Realizadas Satisfactoriamente
	- Atenciones CECOF espacio juvenil amigable	Convivencia Escolar	Octubre- Noviembre	Realizada Satisfactoriamente
	- Marcha prevención violencia hacia las mujeres.	Convivencia Escolar y docentes	Noviembre	Realizada Satisfactoriamente





## CRA (Centro de Recursos para el Aprendizaje)



\* Impresión de guías y trabajos para los alumnos



# PRO RETENCIÓN



- Apoyo psicosocial a alumnos

- Coordinación redes sociales, institucionales para la atención de casos (PPF, Programa de Prevención Focalizada, Oficina de Protección de la Infancia, Hospital Santa Bárbara, Cecof, Cesfam Ralco-Alto BioBio-Quilaco)

- Taller de Buen Trato y Sana Convivencia

- Visitas domiciliarias

- Talleres de desarrollo socio-emocional

# PIE: PROGRAMA INTEGRACIÓN ESCOLAR



- Inicio año escolar: (PRIMER TRIMESTRE - SEGUNDO TRIMESTRE)
- -Presencial:
  - 1.- Recepción de estudiantes primeros medios en el establecimiento, entrevista con apoderados, firmas de autorizaciones para entrega de apoyos pedagógicos psicológico y fonoaudiológico; según necesidad de cada estudiante.
  - 2.- Entrega de guías estudiantes taller laboral en conjunto con entrega de canastas JUNAEB
- -Remoto:
  - 1.-En el transcurso del primer trimestre y dado la contingencia nacional y mundial (Covid 19), se continua con el sistema de clase remotas, este año se utiliza la aplicación zoom. Como docentes PIE se entrega apoyo en aula virtual en las asignaturas de Lenguaje, Matemática, e Inglés. En el resto de las asignaturas se continua a través del contacto vía wsp, adecuación de guías y retroalimentación de las mismas.
  - 2.- Se realiza trabajo colaborativo con docentes de asignaturas, definiendo días y horarios de acuerdo a la organización de cada equipo y comunidad de aprendizaje.
  - 3.- Al finalizar el trimestre se realizan informes de avance a la familia, según decreto 170.



## PIE: PROGRAMA INTEGRACIÓN ESCOLAR



### TERCER TRIMESTRE:

#### Presencial:

- 1.- Se continua con el proceso de evaluaciones y reevaluaciones a cargo de coordinadora PIE y psicóloga.
- 2.- Durante el mes de septiembre se realiza entrega de kits con insumos para la preparación y elaboración de recetas a estudiantes del Taller Laboral, esto con recursos SEP. Lo que permitió a los y las jóvenes llevar a la práctica guías y parte teórica. (Se adjuntan evidencias)
- 3.- Retorno presencial al establecimiento con estudiantes en el mes de octubre.
- 4.- Reuniones de equipo para organización, revisión de documentación y lineamientos de trabajo.
- 5.- Docentes elaboran documentación de finalización del año escolar según decreto 170 (informe a la familia, creación actualización de FUDEI según corresponda, Informes psicopedagógicos)
6. Reuniones con equipo directivo, DAEM y encargada de Ed. Especial Secreduc para análisis y remediales frente al aumento de diagnósticos permanentes arrojadas por las evaluaciones psicométricas y proyección para matrícula de estudiante PIE 2022.

**JUNAEB**

- - TNE: Tarjeta Nacional Escolar
- - Entrega de canastas
- - Beca Indígena
- - Beca Presidente de la República
- - BARE (Beca apoyo a la retención escolar)
- Controles médicos

Junaeb



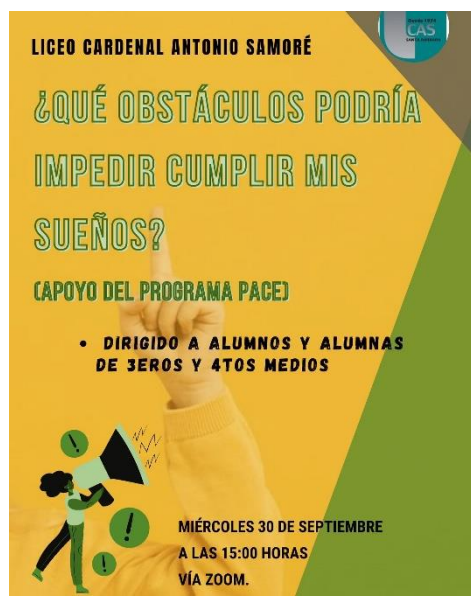
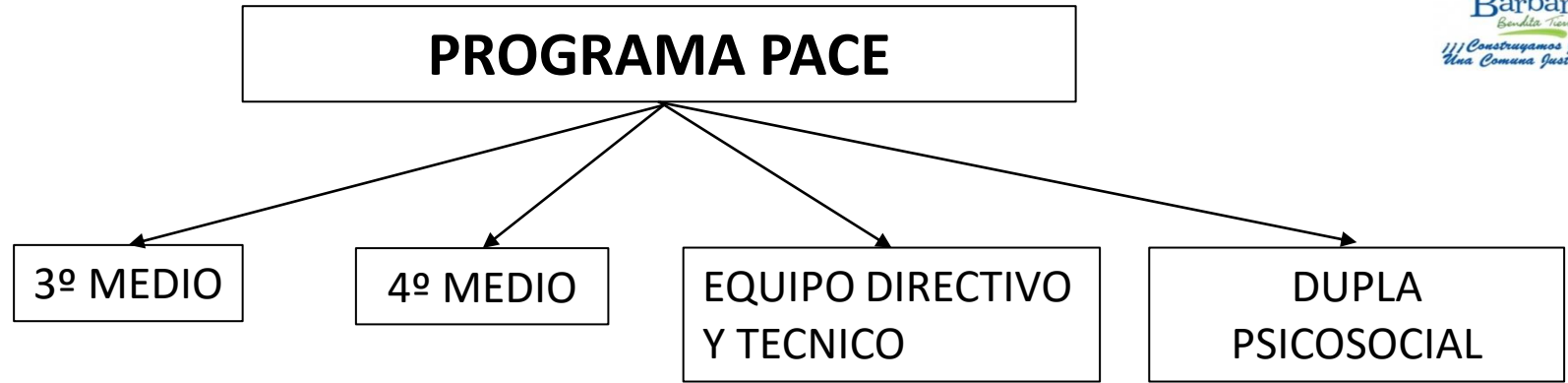

LICEO CARDENAL ANTONIO SAMORÉ

**¿QUÉ OBSTÁCULOS PODRÍA IMPEDIR CUMPLIR MIS SUEÑOS?**

(APOYO DEL PROGRAMA PACE)

- DIRIGIDO A ALUMNOS Y ALUMNAS DE 3EROS Y 4TOS MEDIOS

MIÉRCOLES 30 DE SEPTIEMBRE  
A LAS 15:00 HORAS  
VÍA ZOOM.

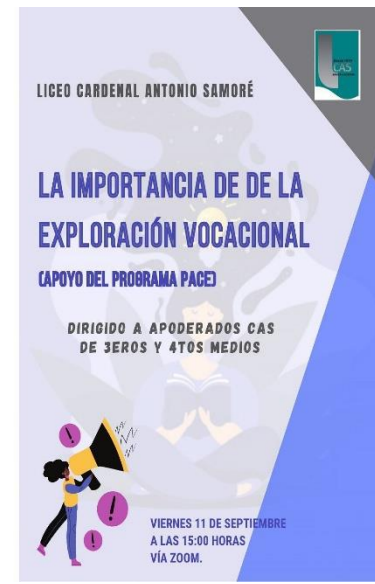

LICEO CARDENAL ANTONIO SAMORÉ

**LA IMPORTANCIA DE LA EXPLORACIÓN VOCACIONAL**

(APOYO DEL PROGRAMA PACE)

DIRIGIDO A APODERADOS CAS DE 3EROS Y 4TOS MEDIOS

VIERNES 11 DE SEPTIEMBRE  
A LAS 15:00 HORAS  
VÍA ZOOM.

# ACCION DE GESTION DE LIDERAZGO

Nombre: Club Deportivo  
Toda la comunidad



Comprometido con mejorar los aprendizajes de nuestros estudiantes

Énfasis en la creación de ambientes propicios para la convivencia escolar.

Modelo pedagógico innovador respondiendo a los nuevos desafíos de la sociedad

Promueve la vida saludable a través de la disciplina deportiva

Generar la alta competencia

Modelo de prevención

Respeto por el entorno

Potenciar las habilidades artísticas





# ACCION DE GESTION DE LIDERAZGO

Nombre: Nuevo Proyecto Educativo  
Toda la comunidad

PEI



Un proyecto educativo institucional es, en consecuencia, un documento que concreta una instancia de reflexión del conjunto de la comunidad educativa institucional, en la cual se plantea, entre otras cosas: ¿Qué queremos lograr? ¿Qué valores nos guiarán? ¿Qué perfil institucional queremos generar? ¿Cómo queremos funcionar como comunidad? ¿Qué servicios podemos ofrecer? ¿Cómo alcanzaremos los objetivos que nos proponemos? ¿Qué tipo de estrategias emplearemos?





## ACCION DE GESTION PEDAGOGICA

En el Año 2021 se establecieron lineamientos educativo-formativos al interior de los diferentes niveles: Orientando y apoyando en el trabajo planificación estratégica con énfasis curriculares de acuerdo a estándares de aprendizaje al equipo docente.

1. Coordinar y apoyar a los docentes en el desarrollo curricular y pedagógico (asesorías individuales en la planificación y gestión en evaluación de aprendizajes) con el fin de mejorar las estrategias de acuerdo a los resultados.
2. Se coordinan los diferentes comunidades de Aprendizajes para la atención curriculares de los estudiantes en todos los niveles
3. Asegurar la existencia de información útil para la toma oportuna de decisiones:
4. Se implementa el PLAN REMOTO para la atención de los alumnos en los aspectos Curriculares



# Redes de apoyo externas

- COMSE (Comisión Mixta Salud-Educación)

- Hospital de Santa Bárbara

- Servicio de Salud Municipal (centro amigable)

- Carabineros de Chile

- Policía de investigaciones (Brigada de Anti-Narcóticos)

- Oficina de Protección de la Infancia y la Adolescencia OPD

- Oficina Municipal de la Discapacidad

- Centro de la Mujer

- PACE (Programa de Acceso Acompañamiento Efectivo)

- COSAM Los Ángeles

- PRM Ciudad de Niño (Programa de Reparación de maltrato)

- PIE "Mallin" (Programa Intervención Especializado)



## CENTRO DE PADRES

Representante

Secretaria: Vacante

Tesorero: Vacante

Actividades realizadas:

- Participación Consejo Escolar



## Centro de alumnos (CCAA)

Presidente: Elvis Riquelme Beroíza

Secretaria: Vacante

Tesorera: Vacante

Actividades realizadas:

- Participación Consejo Escolar



# Talleres Alumnos y Apoderados



Taller para  
1eros y 2dos medios  
Liceo CAS.

## ¿Qué es la feminidad? ¿Qué es la masculinidad?

**Teoría de Género**

• Miércoles 02 de diciembre.  
• a las 12:00 hrs.

Imparte: Amaia Saracho,  
Psicóloga.  
Vía Zoom.

**CONFECCIÓN DE PLAN DE DESARROLLO PROFESIONAL (PACE)**

TALLER PARA:  
3EROS Y 4TOS MEDIOS.

MIÉRCOLES 09  
12:00 HRS.  
IMPORTE TALLER:  
MARÍA JOSÉ C. PSICÓLOGA

VÍA ZOOM.

LICEO CARDENAL ANTONIO SAMORÉ

## Salud mental, deporte & nutrición.

Taller para  
APODERADOS CAS.

Viernes 27 de noviembre

- a las 15:00 horas
- por Zoom

IMPORTE TALLER:  
• SEBASTIÁN ABUTER  
• PSICÓLOGO.  
CONVIVENCIA ESCOLAR.

LICEO CARDENAL ANTONIO SAMORÉ

## CONVERSEMOS SOBRE DIVERSIDADES SEXUALES.

- HOMOSEXUALIDAD Y AFECTIVIDAD
- ¿QUÉ CAMBIA?

Miércoles 04 de Noviembre | 12:00 horas.  
Imparte: Renata Sánchez, Psicóloga  
Vía Zoom.

LICEO CAS

## ¿QUIÉN QUIERO SER EN 10 AÑOS?

¿Cómo lo consigo?

Cumplimiento de metas PACE

MIÉRCOLES 25 | 12:00 HORAS  
IMPORTE:  
AMAIA SARACHO, PSICÓLOGA  
VÍA ZOOM.

Taller para 3eros y 4tos medios.

LICEO CAS

## Igualdad de género y derechos de las mujeres

Miércoles 18 | 12:00 horas.  
Imparte taller:  
María José Córdova,  
Psicóloga.

vía zoom.

LICEO CAS  
Talleres 2020

## SANTA BÁRBARA:

INVESTIGANDO A LAS PROFESIONES Y OFICIOS HOY DÍA

TALLER PARA:  
3eros y 4tos medios

IMPORTE TALLER:  
• María José Córdova,  
Psicóloga

Miércoles 11 de noviembre  
a las 12:00 horas.  
Vía Cisco Webex Meetings.

Miércoles

LICEO CARDENAL ANTONIO SAMORÉ

## ADICCIÓN EN ADOLESCENTES A VIDEOJUEGOS Y REDES SOCIALES

TALLER PARA  
APODERADOS CAS

Imparte: María José, psicóloga  
Vía Cisco Web

VIERNES 30  
15:00 HRS.



# Talleres alumnos y Apoderados



LICEO CARDENAL ANTONIO SAMORÉ

ATENCIÓN 4TOS MEDIOS

**TALLER: POSTULACIÓN FUAS**

Apoyo para estudiantes en conjunto con sus apoderados

4° A & TP: **LUNES 26** de Octubre.  
4° B & TP: **MARTES 27** de Octubre.

a las 12:00 horas.

TALLER IMPARTIDO POR:  
YRANA ANDIÁS  
ASISTENTE SOCIAL,  
VIA PLATAFORMA ZOOM.

DUDAS AL CORREO:  
AREASOCIALCAS@GMAIL.COM;  
CAS.CONVIVENCIA@GMAIL.COM.

LICEO CARDENAL ANTONIO SAMORÉ

**Salud mental, deporte & nutrición.**

Parte II

Taller para 1eros y 2dos medios.

Miércoles 21 de OCTUBRE

- a las 12:00 horas
- por Zoom

IMPARTE TALLER:  
+ SEBASTIÁN ABUTER  
+ PSICÓLOGO,  
CONVIVENCIA ESCOLAR

EN VIVO DESDE INSTA LICEO CAS

**SESIONES CAS**

"MÚSICA DESDE TU CASA"

CON: MOROMOI

16 DE OCTUBRE  
**VIERNES**

**20:00**



#QUÉDATEENCASA

LENUAJE 12:00 A 12:45

25 de Septiembre

PRUEBA DE TRANSICIÓN UNIVERSITARIA

VENTANA VIRTUAL

MATEMÁTICA 11:00 A 11:45

zoom

LICEO CARDENAL ANTONIO SAMORÉ

**RETOS Y HERRAMIENTAS PARA SER PADRE/MADRE EN EL CHILE DE HOY**

TALLER DIRIGIDO A APODERADOS CAS

VIERNES 25 DE SEPTIEMBRE  
A LAS 15:00 HORAS.  
VIA ZOOM.

IMPARTE: AMAÍJA SARACHO, PSICÓLOGA.

LICEO CARDENAL ANTONIO SAMORÉ

**¿PROBLEMAS EN CASA POR EL ENCIERRO?: APRENDE A SOBRELLEVARLOS**

TALLER PARA: 1EROS Y 2DOS MEDIOS

Miércoles 23 de SEPTIEMBRE  
15:00 HORAS

IMPARTE:  
RENATA SÁNCHEZ  
PSICÓLOGA

VIA ZOOM

Liceo Cardenal Antonio Samoré

**¿Quién quiero ser?**

• PREPARANDO MI FUTURO.

AUTOCONOCIMIENTO PACE

TALLER PARA 3EROS Y 4TOS MEDIOS

JUEVES 10 DE SEPTIEMBRE  
15:00 HORAS  
VIA ZOOM.

Imparte taller:  
MARÍA JOSÉ CORDOVA  
PSICÓLOGA  
CONVIVENCIA ESCOLAR CAS

LICEO CARDENAL ANTONIO SAMORÉ

**Salud mental, deporte & nutrición**

Taller para 1eros y 2dos medios.

Jueves 10 de septiembre

- a las 17:00 horas
- por Zoom

IMPARTE TALLER:  
+ SEBASTIÁN ABUTER  
+ PSICÓLOGO,  
CONVIVENCIA ESCOLAR



**¡GRACIAS!**